FINANCORP
Valores Casa de Bolsa

Reporte Financiero Semanal

Del 16 de Octubre al 22 de Octubre del 2006 - Nº 61

Entorno Nacional*

Cesta petrolera venezolana retorno a ciclón de precios bajos

Tanto la cesta venezolana de crudo y derivados como la de once calidades de crudo de la OPEP descendieron este viernes, informó el Ministerio de Energía y Petróleo en su boletín. El barril venezolano perdió 47 centavos de dólar para llegar a 49,48 dólares, con lo cual quedó anulado el aumento de 15 centavos registrado la semana pasada. En el mes de agosto promedió 63,13 dólares para bajar sustancialmente a 54,28 dólares en septiembre. En lo que va de octubre acumula 50,07 dólares el barril, lo cual sugiere que al cierre del mes en curso registrará un promedio inferior al de los últimos seis meses.

Liquidez aumenta a 97 billones de Bolívares

El dinero que circula en la economía sigue multiplicándose, pese a las medidas aplicadas por el Gobierno Nacional para recoger dinero de la calle. Hasta el viernes 13 de octubre la liquidez monetaria se ubicaba en 97,3 billones de bolívares, lo que supone un incremento de 39% en lo que va de año, de acuerdo con los datos que maneja el Banco Central de Venezuela (BCV). El impulso de más de 27 billones de bolívares registrado por este indicador en menos de nueve meses, obedece al alto nivel de gasto público que se presencia actualmente, lo que está generado por el incremento de los precios petroleros en mercados internacionales.

Captaciones de la Banca crecen en 9,3 durante Septiembre

Las captaciones hechas por el sistema financiero, provenientes del público, crecieron durante septiembre. Ese mes la cifra totalizó 101,4 billones de bolívares, lo que representa un crecimiento de 8,6 billones de bolívares, una variación de 9,33%.

Tercer peldaño en Recaudación Fiscal

El plan Evasión Cero que desde 2003 ejecuta el Servicio Nacional Integrado de Administración Aduanera y Tributaria parece haber rendido sus frutos. Según cifras provistas por su superintendente, José Gregorio Vielma Mora, Venezuela subió del decimoquinto al tercer lugar entre los países con mejor recaudación fiscal en la región. El ranking lo encabezan Chile y Brasil, que cuentan con más del doble de los nueve tipos de tributos que aplican en Venezuela y de superior cuantía.

Se repetirá modelo económico el próximo año

Gane Manuel Rosales o repita Hugo Chávez en el poder, el escenario económico inmediato para ambos contendores será similar al actual. Viéndolo en corto plazo; es decir, 2007, los indicadores de la economía se perciben casi repetibles a los de 2006, sostiene Luis Vicente León, director de Datanálisis, en un foro sobre perspectivas organizado por Softline Consultores. El país contará con "recursos muy elevados y una base de reservas internacionales impresionante. No tenemos crisis financiera y no se están esperando colapsos brutales en el mercado petrolero", dice. Ese modelo, advierte, no es otra cosa que darle empuje al Estado "tanto como sea viable" y apoyar al mercado "tanto como sea ineludible".

El BCV calcula que la inflación cerrará este año entre 14 y 15%:

	2005	2006 (Sept)
PIB		
Variación (%) 2006	**9,40**	**10,02**
INFLACIÓN		
Acumulada en el año (%) 2006	**14,4**	**12,5**
TIPO DE CAMBIO		
Oficial (Unidades/$)	**2.150**	**2.150**
CANTV	**2.520,98**	**2.848.42**
BANCO CENTRAL		
Liquidez Monetaria M2 (MM Bs.)	**69.858.369**	
Reservas Internacionales (MMUS$)	**29.636**	
FEM (MM US$)	**732**	
OCUPACIÓN		
Tasa de Desempleo	**8,90**	**9,50**
Tasa de Informalidad	**46,60**	**45,20**
TASAS DE INTERÉS		
Activa	**16,43**	
Pasiva (DPF 90 días)	**11,62**	
Overnight	**0,50**	

* **Fuentes:** Reuters, Banco Central de Venezuela, INE, El Universal, El Nacional, NYSE y la Bolsa de Valores de Caracas.

Mercado Bursátil

La semana finaliza con resultados hacia la alza en los indicadores, con una alza promedio de 0,91%. Esta vez, nueve (09) de los dieciséis (16) títulos que conforman la Canasta del IBC culminan la jornada con precios en alza entre los cuales se encuentran: Mercantil Servicios A y B, Banesco, H.L. Boulton, Cemex de Venezuela 1 y 2, CANTV. D, Envases venezolanos y Fondos de Valores Inmobiliarios. Además, cuatro (04) título culmina en baja: entre los cuales se encuentran: Venezolano de Crédito, Manpa, Electricidad de Caracas y Banco Provincial. Tres (03) no varía sus precios. De esta manera, el Índice General IBC arroja una variación positiva del 0,91% para ubicarse en 38.037; esto es, 345 puntos por encima del cierre anterior, mientras que el Índice Industrial se ubica en 32.327 y el Índice Financiero en 65.262, lo que se traduce en 1,08% por encima y 0,72% por encima del cierre de la semana anterior respectivamente.

Mercado de Renta Variable: El Mercado de Renta Variable finaliza la jornada semanal arrojando un monto total negociado de Bs.79.483.282.536,63 representados por el cambio de manos de 159.084.473 acciones en 815 operaciones. Se realizaron transacciones con Veintiséis (26) títulos de lo cuales, once (11) suben, ocho (08) bajan y siete (07) se mantienen estables. El título más negociado esta semana fue: CANTV D, con el cual transaron el 71,51% del monto siendo el Sector con el mayor porcentaje negociado el de "Sector Telecomunicaciones. Por último, se negociaron 1.262.000 ADS's de CANTV por Bs. 2.713.300.000,00

Mercado de Renta Fija: El Mercado Deuda Pública arrojó 103 operaciones con cinco (05) VEBONOS por un Valor Nominal de Bs. 14.157.564.509,9 donde el más negociado fue el VEBONO 06-2009 con un monto nominal de Bs. 7.690.766.804,13

Desempeño Semanal del IBC

	General	Financiero	Industrial
Cierre	38.037	65.262	32.327
Anterior	37.692	64.796	31.982
Var. Abs.	**345**	**466**	**345**
Var. Rel. %	**0,91**	**0,72**	**1,08**

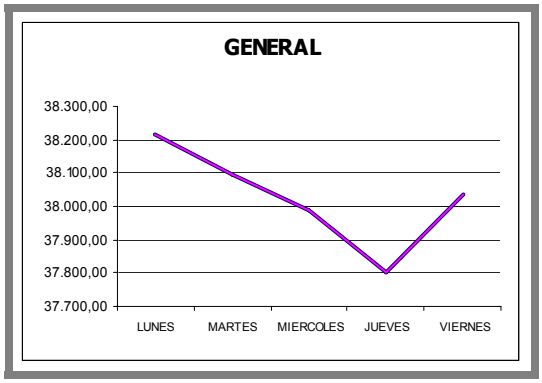

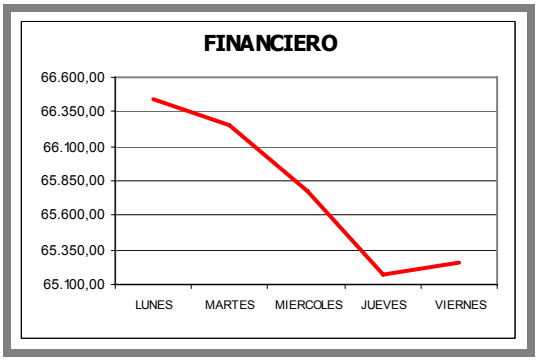

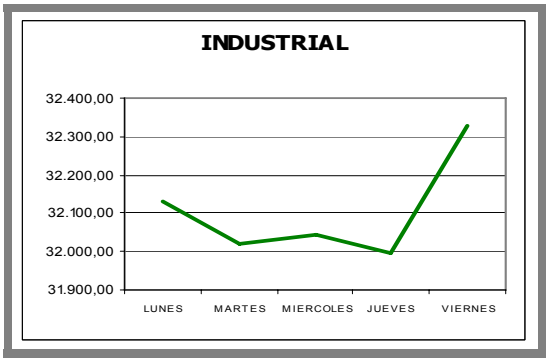

Noticias del Mercado

Universo de clientes de CANTV crece en todos sus segmentos:

De acuerdo con un comunicado de prensa de la compañía, el universo de clientes de la Corporación Cantv creció en todos sus segmentos en comparación con el tercer trimestre del año 2005: 11,3% en el segmento de líneas fijas, para alcanzar cerca de 3,7 millones de clientes; 68,9% en telefonía móvil, para llegar a alrededor de 6,8 millones de suscriptores. En el renglón de líneas fijas destaca el crecimiento de 61,6% en banda ancha, para acercarse a 423.000 clientes. Además, la telefonía móvil reportó un aumento de la base de clientes de 188.000 (2,9%) con respecto al segundo trimestre y el incremento del tráfico, el cual alcanzó 1.741 millones de minutos de uso (entrantes y salientes), que representa un aumento de 60,9% en comparación con el tercer trimestre de 2005.

Actualización del Horario de la sesión del Mercado:

La presente tiene como objeto informar sobre la actualización periódica del Horario de Mercado de una Sesión Bursátil en la Bolsa de Valores de Caracas, durante la temporada Otoño - Invierno, el cual comenzará a regir a partir del Lunes 30 de octubre de 2006. En este sentido, el horario de la Sesión de "Mercado de Renta Variable estará comprendido de la siguiente manera: Pre-Apertura 09:00 a 10:30 a.m. Sesión de Mercado 10:30 a 14:40 p.m. Cierre 14:40 a 14:45 p.m. Post-Cierre 14:45 a 15:00 p.m.

Aviso de Dividendo del Banco del Caribe:

Se notifica a los señores accionistas que la Asamblea General Ordinaria de Accionistas, de fecha 14/09/2006, decretó el pago de un dividendo en efectivo por la cantidad de Bs. 18.026.666.554,00, a razón de Bs. 169,00 por acción, con cargo a la Cuenta Superávit por aplicar

Información de CANTV:

Informa, que la Junta Directiva de esta Compañía acordó en su reunión No. 2006-10-26-11, de esta misma fecha, someter a la consideración de la Asamblea Extraordinaria de Accionistas de esta Compañía, a celebrarse el 27 de noviembre, la siguiente propuesta: Pago Único de Dividendo en Efectivo: Bs. 307,14 por acción. Fecha límite de transacción con beneficio: 6 Diciembre de 2006. Fecha efectiva de registro del beneficio:13 de Diciembre de 2006.

Información de CANTV:

Informa, que la Junta Directiva de esta Compañía acordó en su reunión No. 2006-10-26-11, de esta misma fecha, someter a la consideración de la Asamblea Extraordinaria de Accionistas de esta Compañía, a celebrarse el 27 de noviembre, la siguiente propuesta: Pago Único de Dividendo en Efectivo: Bs. 307,14 por acción. Fecha límite de transacción con beneficio: 6 Diciembre de 2006. Fecha efectiva de registro del beneficio:13 de Diciembre de 2006.

Ajuste de Precio de Fabrica Nacional de Vidrio:

continuación se informa el precio de ajuste de las acciones de la empresa emisora "Fabrica Nacional de Vidrio", como consecuencia de un Dividendo en efectivo a razón de Bs.339.72 por acción. Fecha Junta / Asamblea: 10/10/2006 F.L.T.B: 19/10/2006 / F.E.R.B: 26/10/2006. Símbolo: FNV / Precio de Cierre: Bs. 55.00 / Fecha Ultimo Precio: 08/01/1999 / Monto Total del Beneficio: Bs.41.999.823.782.04

TITULO	SIMBOLO	APERTURA	CIERRE	VARIACIÓN %	VOLUMEN
Banco Provincial	**BPV**	986	1.110	**12,58**	1.056.051
Banco Venezolano de Crédito	**BVE**	3.550	3.887	**9,49**	34.801
Banesco Banco Universal	**BBC**	186	194	**4,30**	1.335.054
CANTV Clase D	**TDV.D**	7.900	7.750	**-1,90**	169.307
Cemex Tipo I	**VCM.1**	840	835	**-0,60**	756.451
Cemex Tipo II	**VCM.2**	845	835	**-1,18**	87.027
Corimon A	**CRM.A**	8.000	8.000	**0**	0
Electricidad de Caracas	**EDC**	565.05	575	**1,76**	934.996
Envases Venezolanos	**ENV**	31,70	31	**-2,21**	603.439
Fondo de Valores Inmobiliarios Clase B	**FVI.B**	55	53	**-3,64**	203.159
H.L. Boulton	**HLB**	28,50	28,95	**1,56**	9.592.065
Manpa	**MPA**	175	200	**14,29**	1.107.814
Mantex	**MTX**	895	895	**0**	0
Mercantil Servicios Financieros A	**MVZ.A**	4.500	4.500	**0**	258.161
Mercantil Servicios Financieros B	**MVZ.B**	4.600	4.650	**1,09**	698.607
Sivensa	**SVS**	98,50	98,50	**0**	33.016.717

Reporte Financiero Semanal

Del 16 de Octubre al 22 de Octubre del 2006 - Nº 61

Petróleo*

El precio del crudo liviano **West Texas Intermediate (WTI**), se ubicó al momento de la redacción de este informe en 57,40 dólares por barril, mientras el crudo Brent del Mar del Norte se ubicó en 60,00 dólares por barril, la canasta petrolera de **la OPEP** se ubicó en 54,56 dólares por barril y la canasta petrolera venezolana se ubicó en 49,95 dólares.

Riesgo País

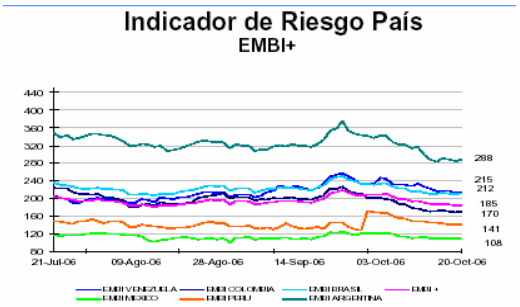

El indicador de riesgo soberano de Venezuela EMBI+ que mide los puntos porcentuales de riesgo sobre los Bonos del Tesoro Americano, basado en una ponderación de los bonos más transados en los mercados, al momento de la redacción de este informe y en comparación con el cierre del día anterior se ubicó en 215 puntos (1,42%); Colombia 170 puntos (0,59%); Brasil 212 puntos (1,44%), México 108 puntos (-0,92%); Perú 141 puntos (0,71%), Argentina 288 puntos (1,05%) y el EMBI+ 185 puntos (0,54%).

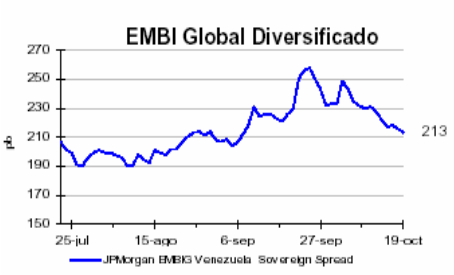

El indicador de riesgo soberano de Venezuela EMBI Global Diversificado, a la fecha 19 de octubre cerró en 213 puntos básicos, presentando una disminución de 3 pb. respecto al cierre anterior.

Renta Fija

Los Bonos Soberanos Venezolanos al momento de la redacción del presente informe y en comparación al cierre anterior se cotizaron en su mayoría a la baja, presentando la mayor variación el **Venezuela Global 27** (9,25%) con movimiento de -43 pb. En el mercado local, los Vebonos al momento de la redacción del presente informe en comparación al cierre anterior se cotizaron en su mayoría al alza, presentando la mayor variación el **VEBONO032007** con movimiento de 25 pb.

BONOS SOBERANOS	PRECIO
Argentina Boden 2012	70,000
Brasil Globales 27	134,563
Colombia Globales 27	106,813
Globales México 26	157,500
Venezuela Globales 10	97,313
Venezuela Globales 13	122,500
Venezuela Globales 14	110,750
Venezuela Globales 16	91,875
Venezuela Globales 18	148,500
Venezuela Globales 18	99,250
Venezuela Globales 20	89,813
Venezuela Globales 27	122.250
Venezuela Globales 34	123,250
Venezuela 2011- Flota	99,625
Venezuela Euro 2008	108,186
Venezuela Euro 2011	122,874
Venezuela Euro 2015	106,080
Venezuela USD 2025	104,938
BONOS MERCADO LOCAL	
VEBONO032007	101,000
VEBONO052008	106,000
VEBONO062009	109,480
VEBONO062009N	89,813
VEBONO042010	111,380

* **Fuente:** La información de está página proviene del informe diario del día viernes emitido por el MF.

FINANCORP VALORES CASA DE BOLSA, C.A.*

Financorp le ofrece un conjunto de instrumentos financieros mediante los cuales diversificar sus inversiones para maximizar su beneficio. A través de un servicio personalizado de compra y venta de Instrumentos Financieros tales como: Acciones, Papeles Comerciales, Reportos y Títulos de Renta Fija Nacional, así como atender las necesidades individuales de nuestros clientes. Contáctenos por nuestros números telefónicos o si prefiere visítenos y lo atenderemos con gusto.

TASAS APLICADAS A LAS OPERACIONES PASIVAS (Reportos)

Desde Bs.250.000 hasta Bs. 5.000.000						
Plazos (Días)	5	10	15	20	25	30
Tasa Nominal	3,00	3,50	4,00	4,50	5,00	5,50
Desde Bs. 5.000.001 hasta Bs. 20.000.000						
Plazos (Días)	5	10	15	20	25	30
Tasa Nominal	3,00	3,50	4,00	4,50	5,00	5,50
Desde Bs. 20.000.001 hasta Bs. 50.000.000						
Plazos (Días)	5	10	15	20	25	30
Tasa Nominal	3,00	3,50	4,00	4,50	5,00	5,50
Desde Bs. 50.000.001 hasta 500.000.000						
Plazos (Días)	5	10	15	20	25	30
Tasa Nominal	3,00	3,75	4,25	4,75	5,25	5,75

Aclaratorias

- Las opiniones aquí expresadas son responsabilidad del autor y no reflejan necesariamente los puntos de vista de Financorp.
- La información presentada no constituye una oferta, solicitud o recomendación con respecto a la compra o venta de títulos valores u otros instrumentos financieros. Esta información ha sido obtenida por Financorp Valores Casa de Bolsa, C.A. (FVCB) a partir de fuentes consideradas confiables. Sin embargo, FVCB no garantiza la exactitud de dicha información, la cual está sujeta a cambios sin previo aviso. Al utilizar dicha información, usted libera y exonera a FVCB de cualquier responsabilidad por daños y perjuicios, directos o indirectos, que puedan resultar de tal uso.
- Los desempeños pasados no son indicativos de comportamientos futuros.

Wendy Izarra Vivas
Tesorería e Inversiones
wizarra@financorp.com

Tulio Bracho Méndez
Tesorería e Inversiones
Tbracho@financorp.com

Telf.: (0212) 266 2366 // Fax: (0212) 266 2240

* **Dirección:** Av. Mohedano y los Chaguaramos, Centro Gerencial Mohedano, Piso 12, La Castellana 1060.